



PIPELINE RELINING PROJECT Coming to Your Area

The Metropolitan Water District of Southern California

Reach 2 Relining Project Scheduled to Begin Construction In Your Area

The Metropolitan Water District of Southern California's Second Lower Feeder Reach 2 Relining Project will begin construction near your area soon. Built in 1967, the pre-stressed concrete cylinder pipe (PCCP) needs to be relined with steel in order to ensure future water reliability.

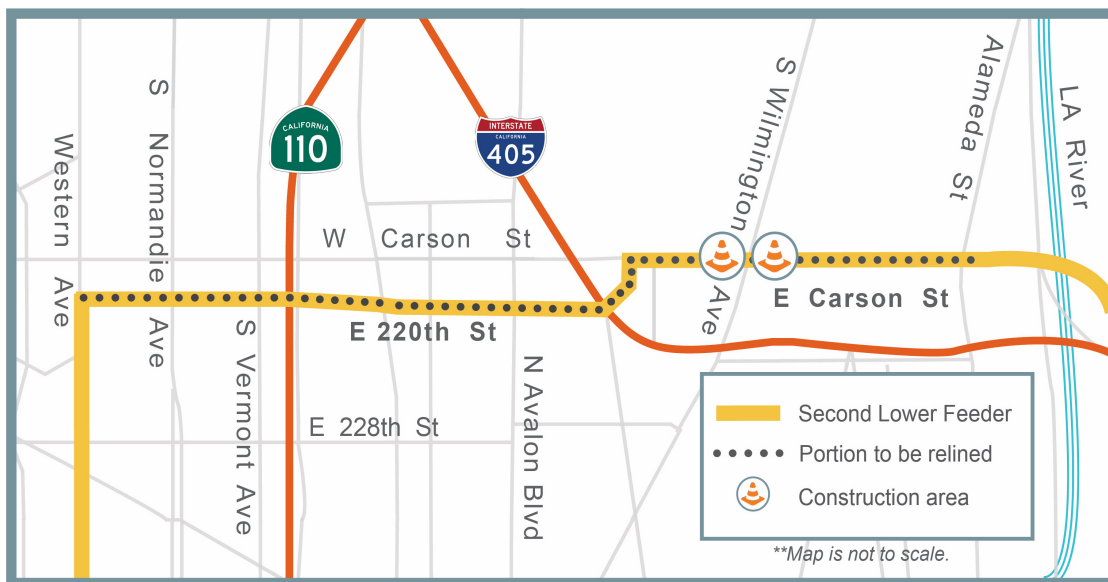

Who is Metropolitan?

The Metropolitan Water District of Southern California is a state-established cooperative of 26 member agencies—cities and public water agencies—that serve about 19 million people in six counties. Metropolitan imports water from the Colorado River and Northern California to supplement local supplies, and helps its members to develop increased water conservation, recycling, storage, and other resource-management programs.

What to Expect During Construction

Water supplies will not be affected, however residents and businesses can expect the following during construction:

Construction Area: _____

Approximate Work Dates/Days/Hours: _____

- | | |
|--|---|
| <input type="checkbox"/> Temporary traffic delays | <input type="checkbox"/> Sidewalk restrictions |
| <input type="checkbox"/> Parking restrictions | <input type="checkbox"/> Potential noise, dust, odors, vibrations |
| <input type="checkbox"/> Lane restrictions and detours | <input type="checkbox"/> Intersection closure |

FOR PROJECT QUESTIONS AND INFORMATION:



CommunityRelations@
mwdh2o.com



www.mwdh2o.com/
secondlowerfeeder



@mwdh2o



Salvador Vazquez
(213) 217-6752
Rupam Soni
(213) 217-7262



Text "PIPELINE" to 90407 for the most up to date project information and updates on potential traffic delays and street closures.

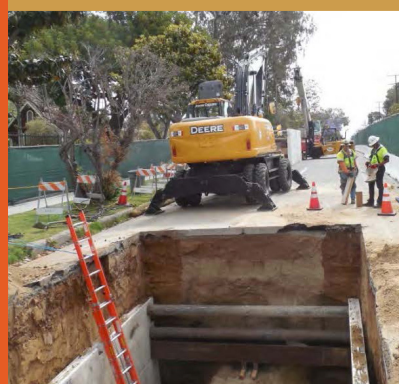



PIPELINE RELINING PROJECT

Coming to Your Area

The Metropolitan Water District of Southern California

Proyecto de Revestimiento Etapa 2 programado para comenzar con la construcción en su área

La Etapa 2 del Proyecto de Revestimiento del Segundo Alimentador Inferior del Distrito Metropolitano de Agua del Sur de California comenzará a construirse próximamente cerca de su área. Construida en 1967, la antigua tubería cilíndrica de concreto pretensado (PCCP, por sus siglas en inglés) necesita ser revestida con acero para asegurar su integridad futura.

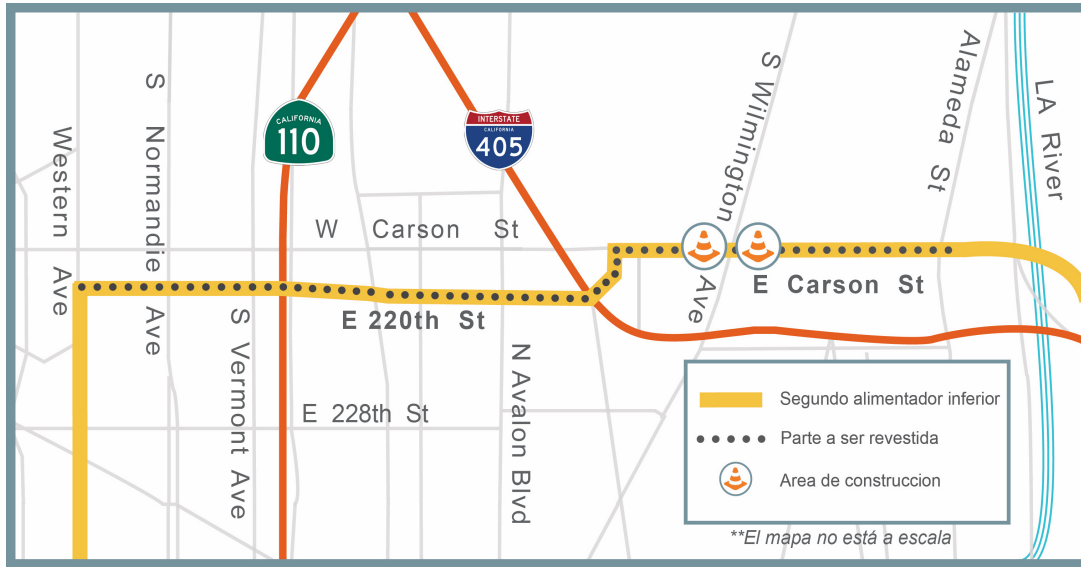

¿Quién es el Metropolitano?

El Distrito Metropolitano de Agua del Sur de California es una cooperativa establecida por el estado de 26 agencias miembro: ciudades y agencias públicas de agua, que presta servicios a 19 millones de personas en seis condados. El Metropolitano importa agua desde el Río Colorado y el Norte de California para complementar suministros locales de agua y ayuda a sus miembros a desarrollar mayor conservación de agua, reciclado, almacenamiento, y otros programas de administración de recursos.

Que esperar durante la construcción

El suministro de agua no se verá afectado. Sin embargo, los residentes y los negocios pueden esperar lo siguiente durante la construcción:

Área de construcción: _____

Fechas/días/horas aproximados de trabajo: _____

- Retrasos temporarios en el tránsito
- Limitaciones de estacionamiento
- Limitaciones de carriles y desvíos
- Limitaciones en la acera
- Posibles ruidos, polvo, olores, vibraciones
- Cierre de la intersección

PARA PREGUNTAS E INFORMACIÓN DEL PROYECTO:



CommunityRelations@
mwdh2o.com



www.mwdh2o.com/
secondlowerfeeder



@mwdh2o



Salvador Vazquez
(213) 217-6752

Rupam Soni
(213) 217-7262



Envíe "PIPELINE" al 90407 para obtener la información más actualizada sobre el proyecto y actualizaciones sobre posibles demoras de tráfico y cierres de calles.

